

**PROSPETTO NORD**

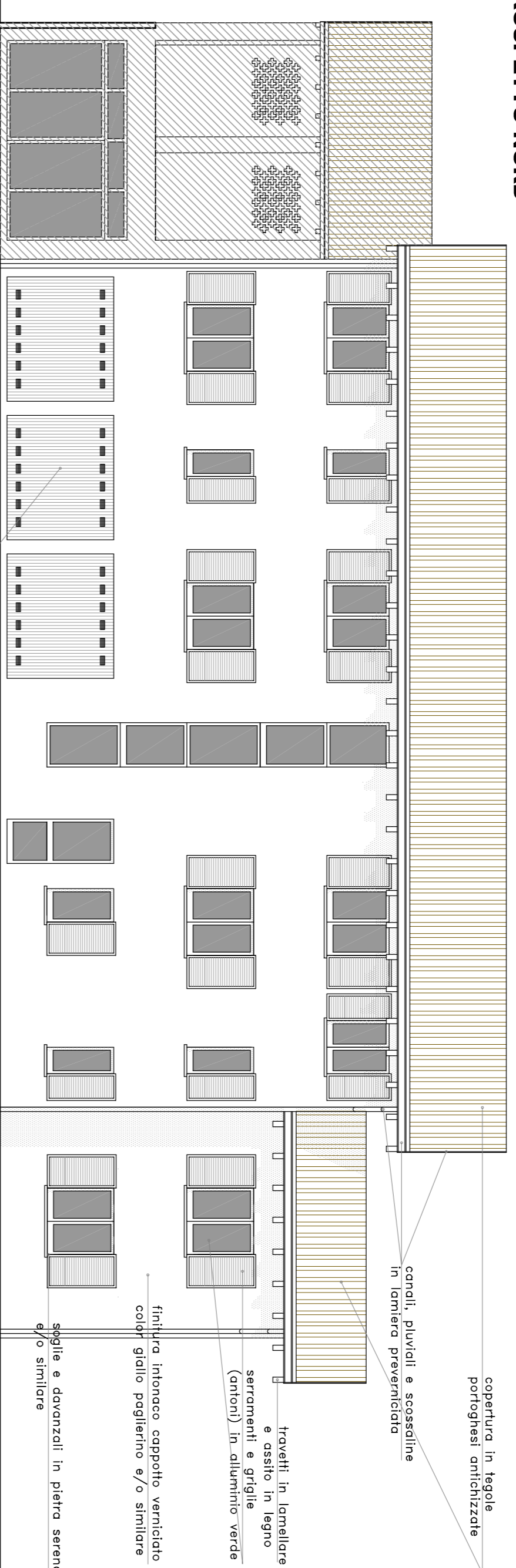

portoni basculanti provvisti di idonee  
creazioni in scudo color verde

**PROSPETTO SUD**

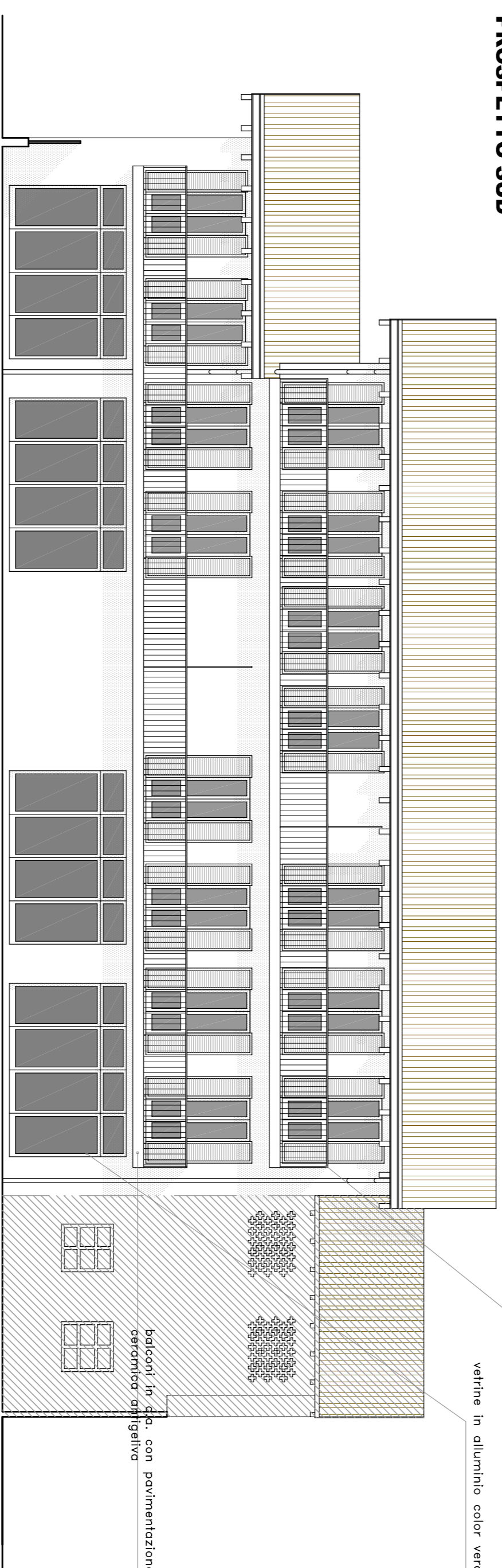

Comune di Bastano  
Prov. di Bergamo  
**FABRI RADDOLANE e PRERGO NORMA**  
DEMOLIZIONE e RICOSTRUZIONE  
immobile sito in Via Piave civ. n. 2  
mappale 2159 subalterni 1-2-3-4-6-8  
ELENCO MATERICO ESTERNI

**Geom. Gianluigi Corra**  
24091 BASTANO BG  
Via IV Novembre n. 13  
Tel. e Fax 0361 987971  
C.F. CNRCLG564065 A794M  
E-mail: corra@geomatica.it  
Pec: g.l.corra@geomatica.it

scala 1:100  
novembre 2017  
tav. R14-03/9